FACULTAD DE CIENCIAS DE LA COMUNICACIÓN, TURISMO Y PSICOLOGÍA

FLUJOGRAMA DEL PROCESO DE SELECCIÓN

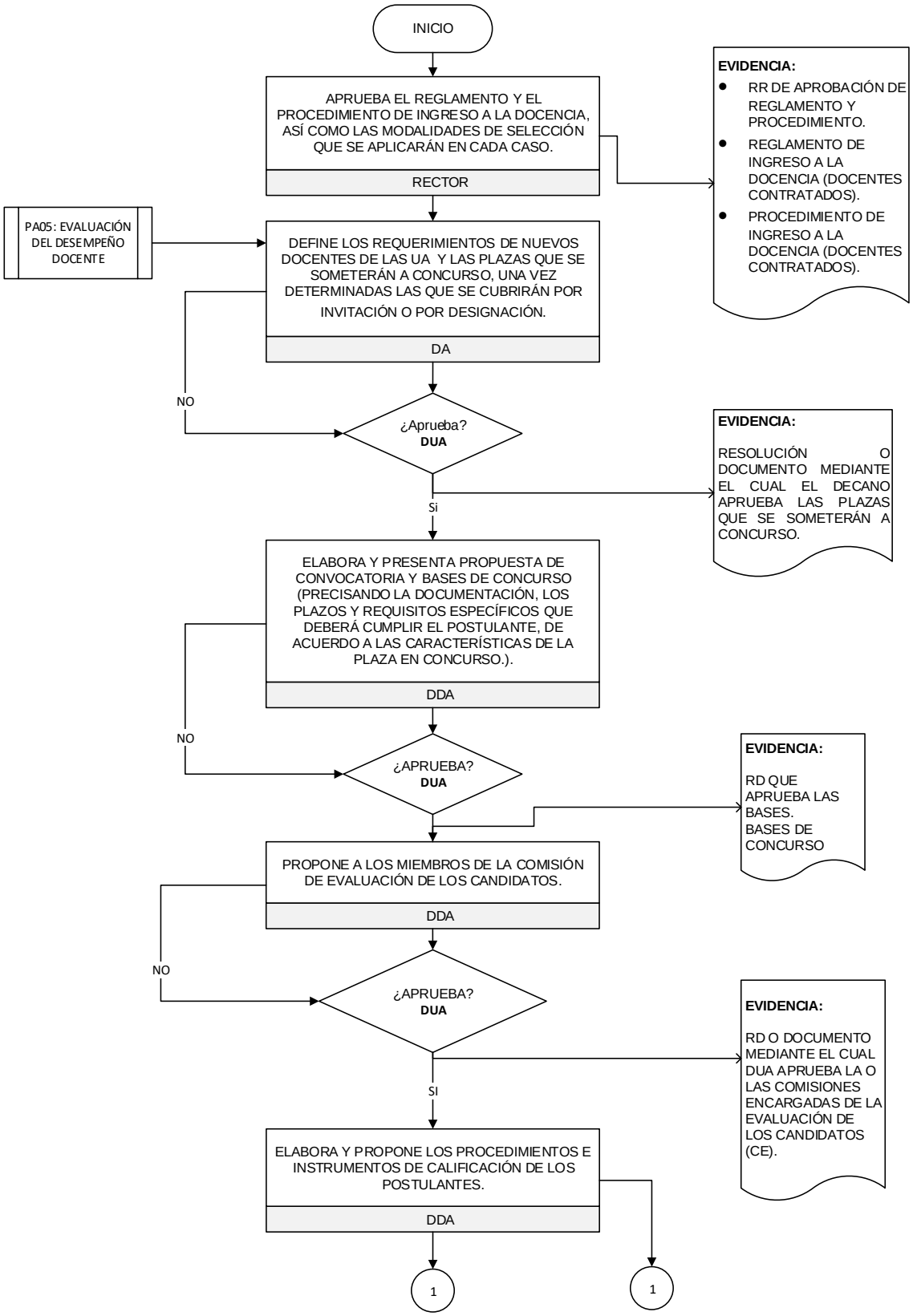

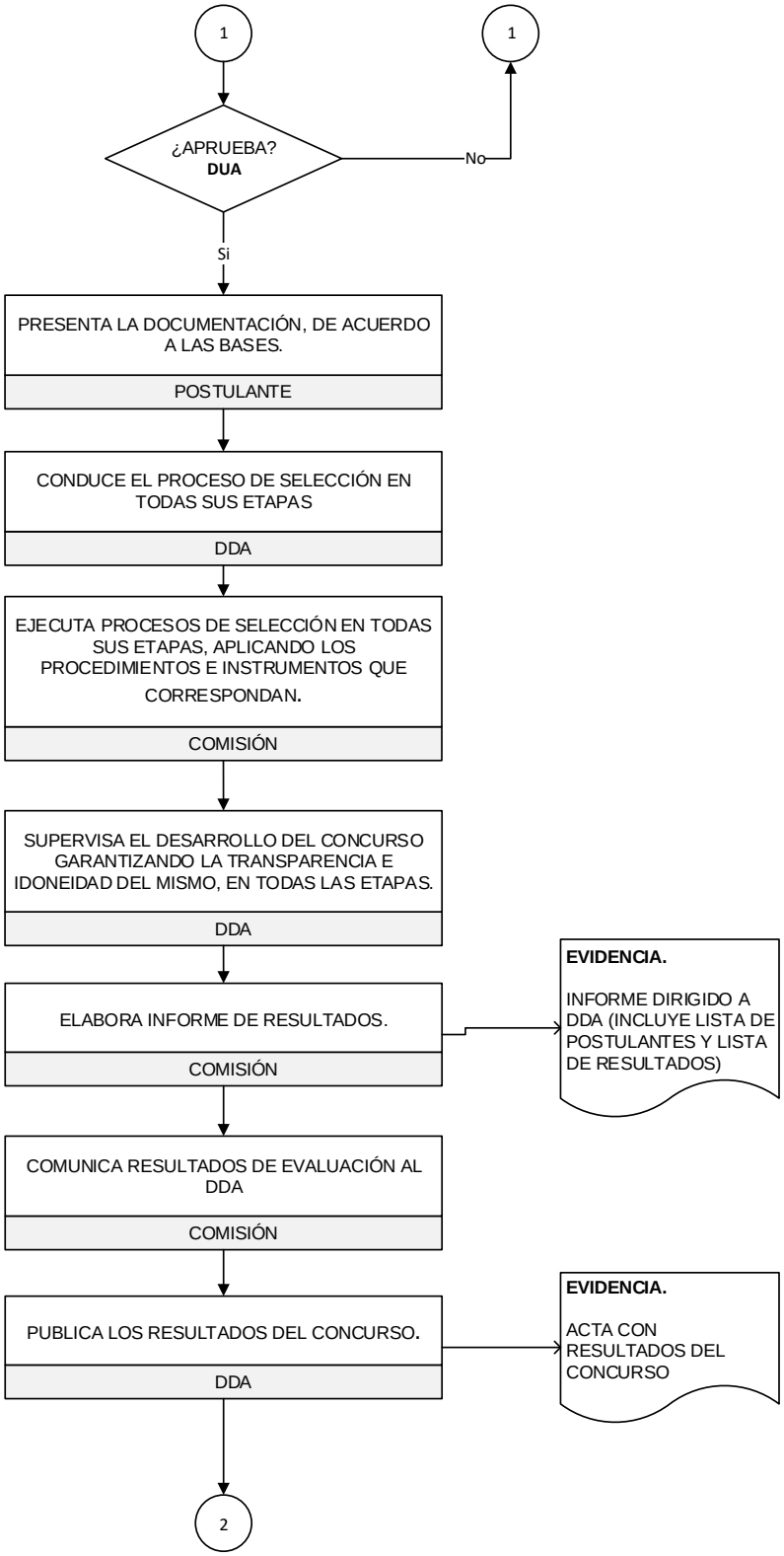
1
1
¿APRUEBA?
DUA
No
Si
PRESENTA LA DOCUMENTACIÓN, DE ACUERDO A LAS BASES.
POSTULANTE
CONDUCE EL PROCESO DE SELECCIÓN EN TODAS SUS ETAPAS
DDA
EJECUTA PROCESOS DE SELECCIÓN EN TODAS SUS ETAPAS, APLICANDO LOS PROCEDIMIENTOS E INSTRUMENTOS QUE CORRESPONDAN.
COMISIÓN
SUPERVISA EL DESARROLLO DEL CONCURSO GARANTIZANDO LA TRANSPARENCIA E IDONEIDAD DEL MISMO, EN TODAS LAS ETAPAS.
DDA
ELABORA INFORME DE RESULTADOS.
COMISIÓN
EVIDENCIA.
INFORME DIRIGIDO A DDA (INCLUYE LISTA DE POSTULANTES Y LISTA DE RESULTADOS)
COMUNICA RESULTADOS DE EVALUACIÓN AL DDA
COMISIÓN
PUBLICA LOS RESULTADOS DEL CONCURSO.
DDA
EVIDENCIA.
ACTA CON RESULTADOS DEL CONCURSO
2

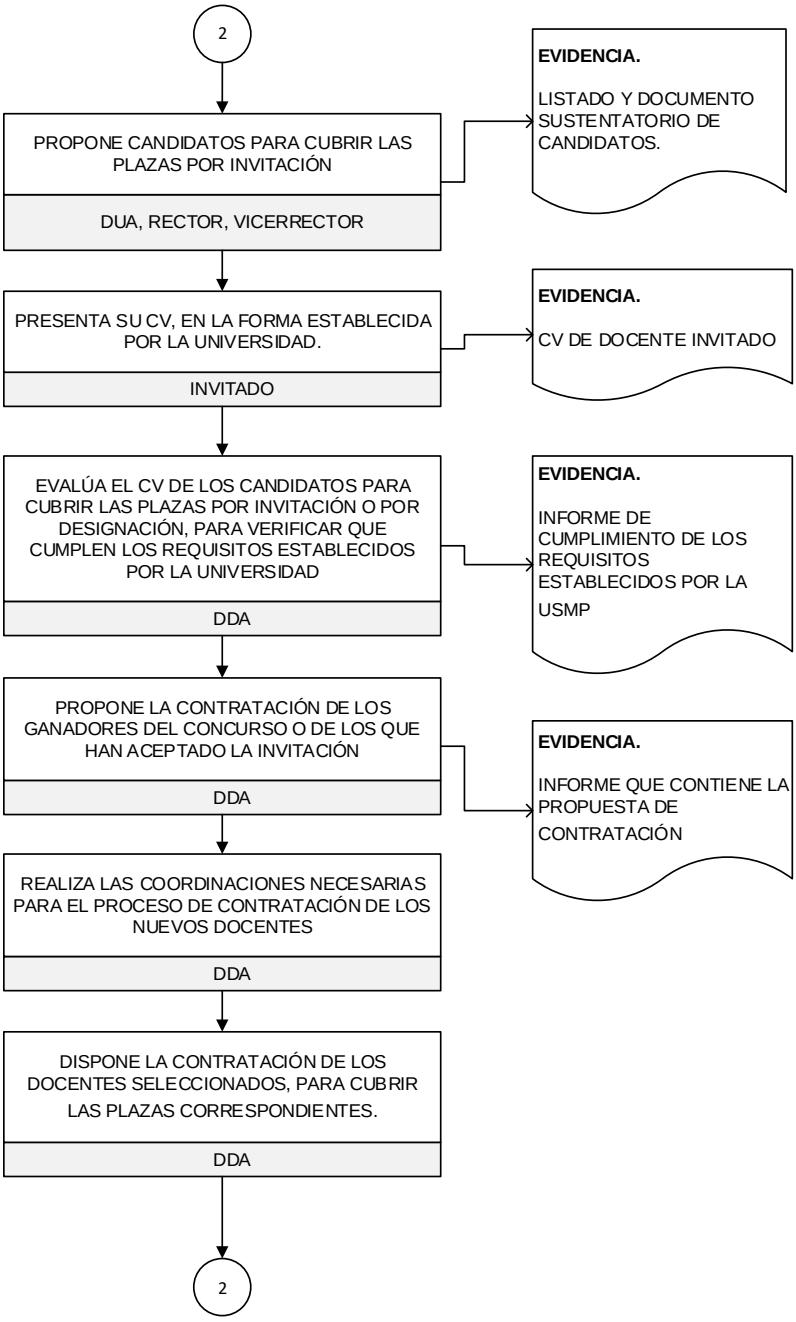
2
PROPONE CANDIDATOS PARA CUBRIR LAS PLAZAS POR INVITACIÓN
DUA, RECTOR, VICERRECTOR
EVIDENCIA.
LISTADO Y DOCUMENTO SUSTENTATORIO DE CANDIDATOS.
PRESENTA SU CV, EN LA FORMA ESTABLECIDA POR LA UNIVERSIDAD.
INVITADO
EVIDENCIA.
CV DE DOCENTE INVITADO
EVALÚA EL CV DE LOS CANDIDATOS PARA CUBRIR LAS PLAZAS POR INVITACIÓN O POR DESIGNACIÓN, PARA VERIFICAR QUE CUMPLEN LOS REQUISITOS ESTABLECIDOS POR LA UNIVERSIDAD
DDA
EVIDENCIA.
INFORME DE CUMPLIMIENTO DE LOS REQUISITOS ESTABLECIDOS POR LA USMP
PROPONE LA CONTRATACIÓN DE LOS GANADORES DEL CONCURSO O DE LOS QUE HAN ACEPTADO LA INVITACIÓN
DDA
EVIDENCIA.
INFORME QUE CONTIENE LA PROPUESTA DE CONTRATACIÓN
REALIZA LAS COORDINACIONES NECESARIAS PARA EL PROCESO DE CONTRATACIÓN DE LOS NUEVOS DOCENTES
DDA
DISPONE LA CONTRATACIÓN DE LOS DOCENTES SELECCIONADOS, PARA CUBRIR LAS PLAZAS CORRESPONDIENTES.
DDA
2

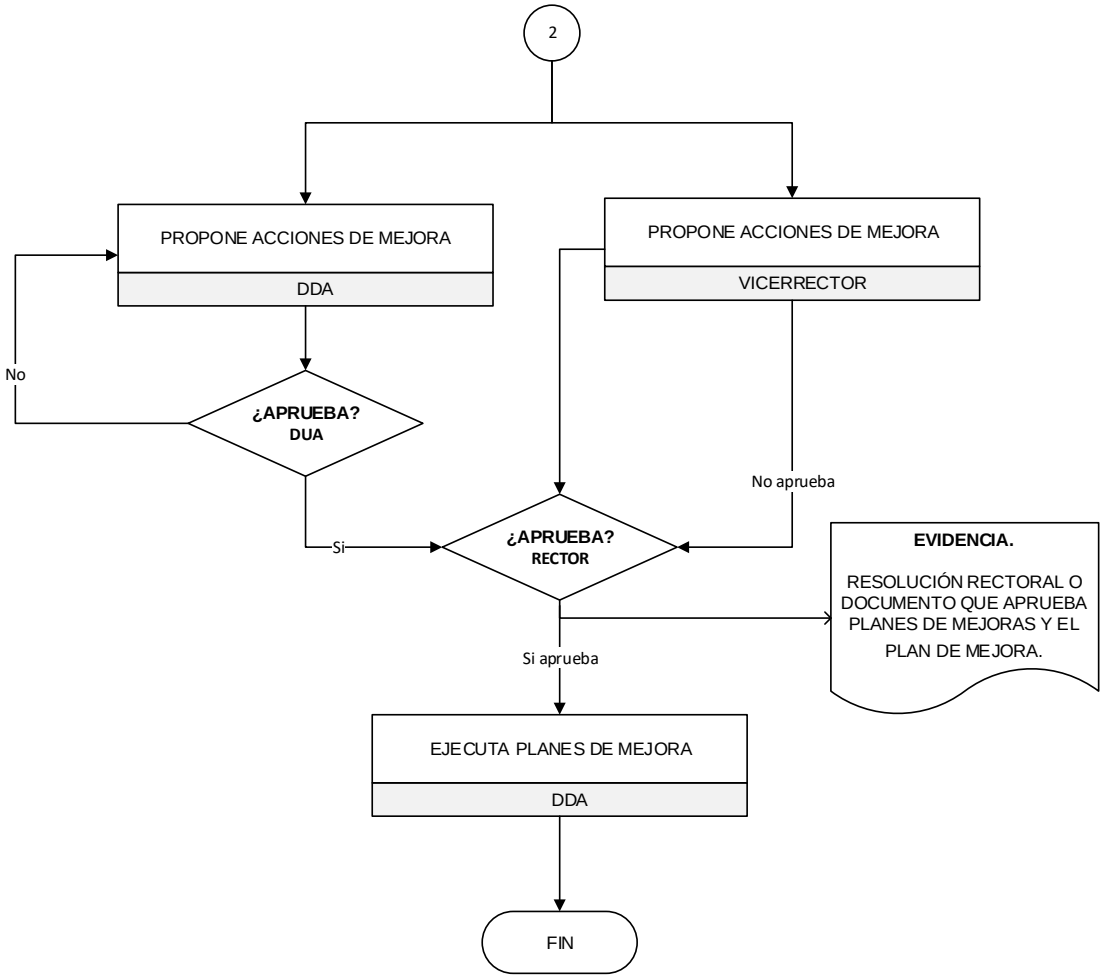
2
PROPONE ACCIONES DE MEJORA
DDA
PROPONE ACCIONES DE MEJORA
VICERRECTOR
No
¿APRUEBA?
DUA
No aprueba
Si
¿APRUEBA?
RECTOR
EVIDENCIA.
RESOLUCIÓN RECTORAL O DOCUMENTO QUE APRUEBA PLANES DE MEJORAS Y EL PLAN DE MEJORA.
Si aprueba
EJECUTA PLANES DE MEJORA
DDA
FIN